

1.

Estimulación ovárica

A partir del 2º día de regla, se inicia el tratamiento hormonal (10-12 días) y se hacen controles ecográficos.

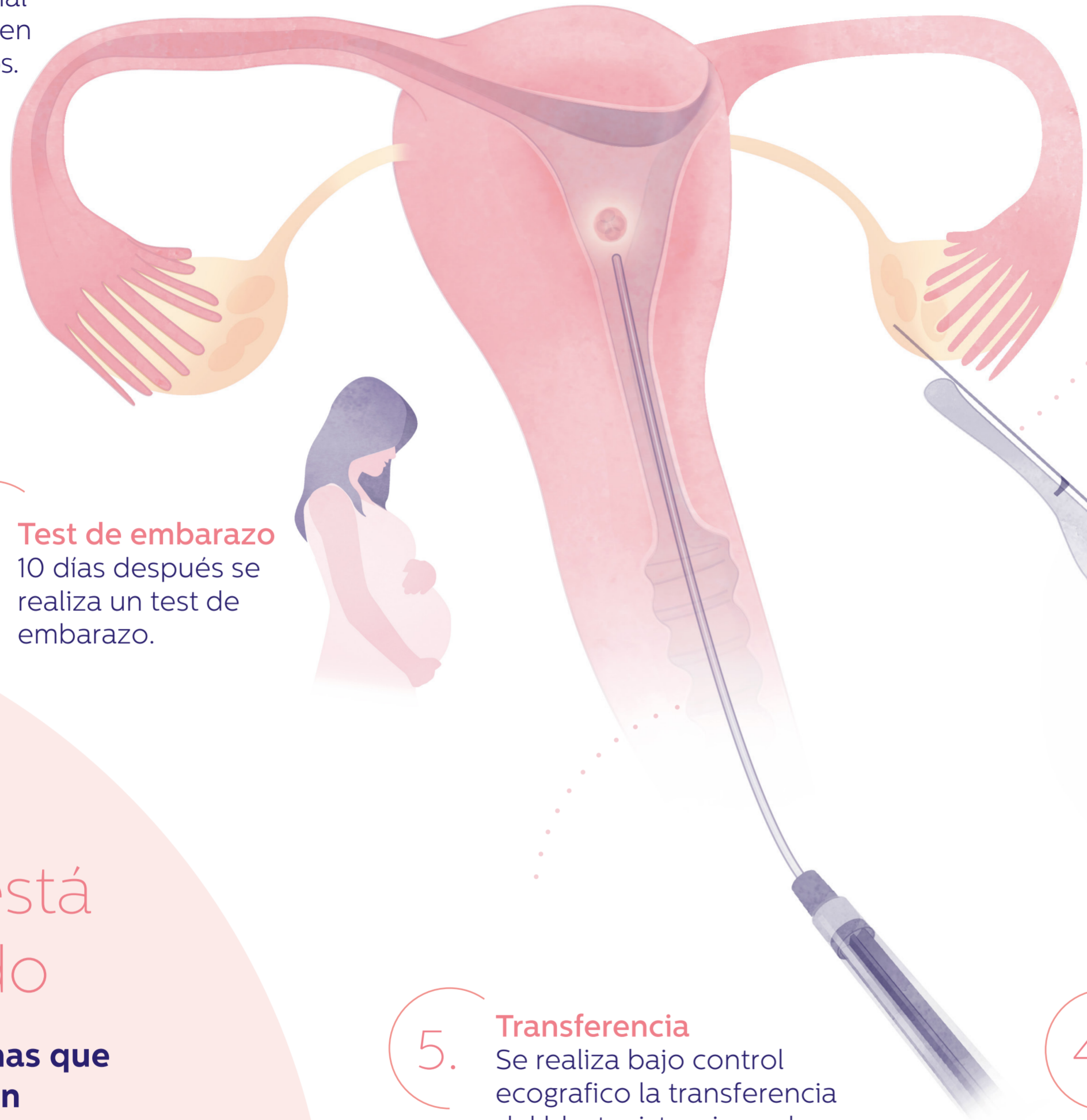

2.

Punción ovárica

Mediante punción - aspiración transvaginal se obtienen los óvulos.



2.1

Semen

Se seleccionan los mejores espermatozoides de la muestra (ya sea de semen de tu pareja o semen de donante).

6.

Test de embarazo

10 días después se realiza un test de embarazo.



3.

Fecundación

Se realiza una microinyección (ICSI) de un espermatozoide para cada óvulo.

4.

Cultivo embrionario

Los embriones se mantienen en nuestros incubadores hasta la fase de blastocisto.

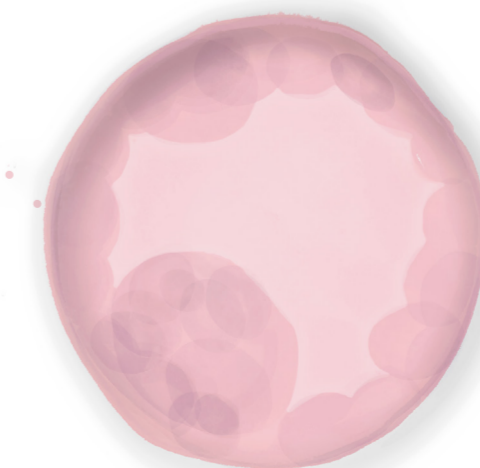

5.

Transferencia

Se realiza bajo control ecográfico la transferencia del blastocisto, si quedan otros embriones de buena calidad se congelan para otras transferencias

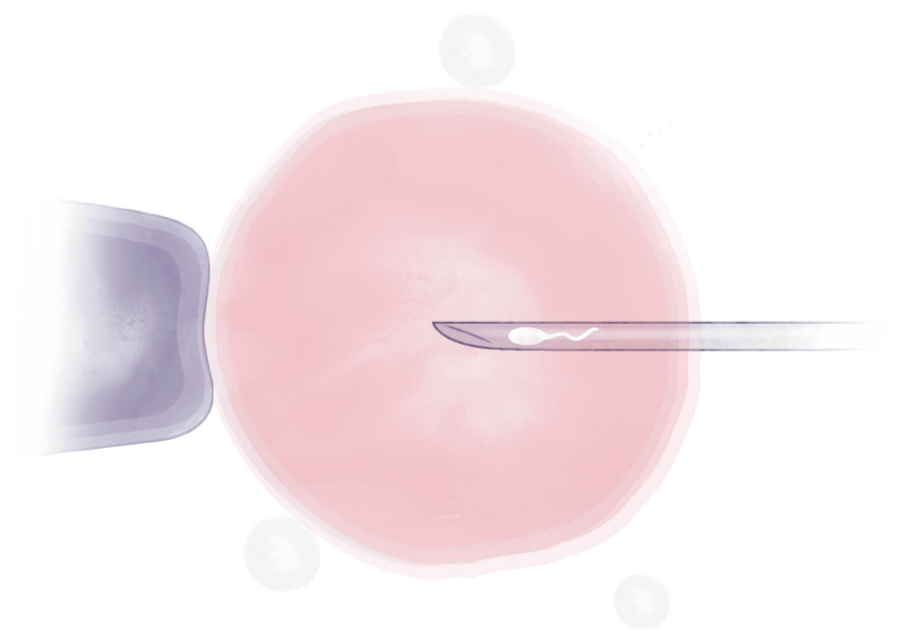

Para quien está recomendado

- **Todas aquellas personas que quieran someterse a un tratamiento de fertilidad**

En Tambre, se aplica la ICSI en todos los tratamientos de reproducción asistida sin coste añadido.